



PRÉFÈTE DE L'AUDE

ARRÊTÉ N° DDTM-SUEDT-UFB-2019-224

Portant délimitation des zones d'éligibilité à la mesure de protection des troupeaux contre la prédation par le loup (cercles 1, 2 et 3) pour l'année 2020

LA PRÉFÈTE DE L'AUDE
Chevalier de l'Ordre National du Mérite,

Vu le Code rural, notamment le livre III ;

Vu le décret n°99-1060 du 16 décembre 1999 modifié, relatif aux subventions de l'État pour des projets d'investissement ;

Vu l'arrêté du 28 novembre 2019, relatif à l'opération de protection de l'environnement dans les espaces ruraux portant sur la protection des troupeaux contre la prédation par le loup ;

Vu l'avis favorable en date du 20/12/2019 du préfet coordonnateur du plan national d'actions sur le loup ;

Vu le décret du 09 octobre 2019 portant nomination de Mme Sophie ELIZEON en qualité de préfète de l'Aude à compter du 14 octobre 2019 ;

Considérant la localisation des attaques de troupeaux domestiques imputables au loup, et des indices de présence retenus en 2018 et 2019 dans le département de l'Aude ;

Vu la localisation des troupeaux ovins et caprins dans le département de l'Aude ;

Vu la consultation du 13/12/2019 des membres du comité départemental grands prédateurs ;

Vu les réponses formulées ;

Sur proposition du directeur départemental des territoires et de la mer ;

ARRÊTE

ARTICLE 1^{er} :

Conformément à l'article 2 de l'arrêté interministériel du 28 novembre 2019 susvisé, les listes des communes constituant les cercles 1, 2 et 3 pour l'année 2020 sont les suivantes :

Le cercle 1 de l'opération de protection des troupeaux contre la prédation sus-visé comprend les communes suivantes (cartographie en annexe) :

| | |
|---------------------------------------|------------------------|
| CAZALRENOUX | PEYREFITTE-DU-RAZÈS |
| COURTAULY | PLAVILLA |
| ESCUEILLEN-ET-SAINT-JUST-DE-BÉLENGARD | POMY |
| GAJA-LA-SELVE | RIBOUISSE |
| HOUNOUX | SAINT-AMANS |
| LAFAGE | SAINT-GAUDÉRIC |
| LIGNAIROLLES | SAINT-JULIEN-DE-BRIOLA |
| MAYREVILLE | SEIGNALENS |
| MONTHAUT | VAL DE LAMBRONNE |
| ORSANS | VILLELONGUE-D'AUDE |
| PAYRA-SUR-L'HERS | |

Le cercle 2 de l'opération de protection des troupeaux contre la prédation sus-visé comprend les communes suivantes (cartographie en annexe) :

| | |
|---------------------|-------------------------|
| AJAC | LASSERRE-DE-PROUILLE |
| ALAIGNE | LOUPIA |
| ARZENS | LUC-SUR-AUDE |
| BELLEGARDE-DU-RAZÈS | MAS-SAINTE-PUELLES |
| BRÉZILHAC | MAZEROLLES-DU-RAZÈS |
| CAHUZAC | MONTAURIOL |
| CAILHAVEL | MONTAZELS |
| CORBIÈRES | MONTGRADAIL |
| COUIZA | MONTRÉAL |
| COUSTAUSSA | PECH-LUNA |
| ESPÉRAZA | PEYREFITTE-SUR-L'HERS |
| FANJEUX | RENNES-LE-CHÂTEAU |
| FENOUILLET-DU-RAZÈS | RENNES-LES-BAINS |
| FERRAN | SAINT-BENOÎT |
| FONTERS-DU-RAZÈS | SAINT-SERNIN |
| GENERVILLE | SONNAC-SUR-L'HERS |
| LA BEZOLE | TRÉZIERS |
| LA CASSAIGNE | VILLAUTOU |
| LA COURTÈTE | VILLENEUVE-LA-COMPTAL |
| LA FORCE | VILLENEUVE-LES-MONTRÉAL |

Le cercle 3 de l'opération de protection des troupeaux contre la prédation sus-visé comprend les communes suivantes (cartographie en annexe) :

| | |
|-----------------------|-----------------------------|
| ALET-LES-BAINS | LE BOUSQUET |
| ANTUGNAC | LE CLAT |
| ARTIGUES | LIMOUX |
| AUNAT | MAGRIE |
| AXAT | MALRAS |
| BELCAIRE | MALVIÈS |
| BELFORT-SUR-REBENTY | MARSA |
| BELPECH | MAZUBY |
| BELVÈZE-DU-RAZÈS | Mérial |
| BELVIANES-ET-CAVIRAC | MÉZERVILLE |
| BELVIS | MOLANDIER |
| BESSÈDE-DE-SAULT | MONTFORT-SUR-BOULZANNE |
| BOURIÈGE | MONTJARDIN |
| BOURIGEOLE | NÉBIAS |
| BRUGAIROLLES | Niort-de-Sault |
| CAILHAU | PAULIGNE |
| CAILLA | PÉCHARIC-ET-LE PY |
| CAMBIEURE | PLAIGNE |
| CAMPAGNA-DE-SAULT | PUILAURENS |
| CAMPAGNE-SUR-AUDE | PUIVERT |
| CAMURAC | QUILLAN |
| CASSAIGNES | QUIRBAJOU |
| CASTELRENG | RIVEL |
| CHALABRE | RODOME |
| COMUS | ROQUEFEUIL |
| COUDONS | ROQUEFORT-DE-SAULT |
| COUNOZOULS | ROUTIER |
| COURNANEL | SAINT-COUAUT-D'AUDE |
| DONAZAC | SAINT-FERRIOL |
| ESCOULOUBRE | SAINT-JEAN-DE-PARACOL |
| ESPEZEL | SAINT-JULIA-DE-BEC |
| FESTES-ET-SAINT-ANDRÈ | SAINT-JUST-ET-LE-BÉZU |
| FONTANÈS-DE-SAULT | SAINT-MARTIN-DE-VILLEREGLAN |
| GAJA-ET-VILLEDIEU | SAINT-MARTIN-LYS |
| GALINAGUES | SAINTE-COLLOMBE-SUR-GUETTE |
| GINOLES | SAINTE-COLLOMBE-SUR-L'HERS |
| GRAMAZIE | SALVEZINES |

GRANÈS
JOUCOU
LA DIGNE-D' AVAL
LA DIGNE-D' AMONT
LA FAJOLLE
LA SERPENT
LAURAC
LAURAGUEL

TOURREILLE
VÉRAZA
VILLARZEL-DU-RAZÈS
VILLASAVARY
VILLEFORT
VAL DE FABY
ROQUETAILLADE

Les cartes de ces cercles sont annexées au présent arrêté.

ARTICLE 2 :

Tout recours à l'encontre du présent arrêté pourra être porté devant le tribunal administratif de MONTPELLIER soit par courrier adressé au 6, rue Pitot – CS 99002 34063 MONTPELLIER CEDEX 02, soit par voie électronique sur le site : <https://www.citoyens.telerecours.fr> <<https://www.citoyens.telerecours.fr/>> , dans un délai de deux mois suivant sa notification ou sa publication. Dans ce même délai, un recours gracieux peut être présenté à l'auteur de la décision. Dans ce cas, le recours contentieux pourra être introduit dans les deux mois suivant la réponse (le silence gardé pendant les deux mois suivant le recours emporte le rejet de cette demande).

ARTICLE 3 : Le Secrétaire Général de la Préfecture de l'Aude, le directeur départemental des territoires et de la mer de l'Aude sont chargés, chacun en ce qui le concerne, de l'exécution du présent arrêté qui sera publié au recueil des actes administratifs de la Préfecture de l'Aude.

Cartassonne, le

Sophie ÉLIZÉON

26 DEC 2019

PROJET ARRETE
Portant délibération des zones d'éligibilité à la mesure de protection des troupeaux
contre la prédation pour l'année 2020

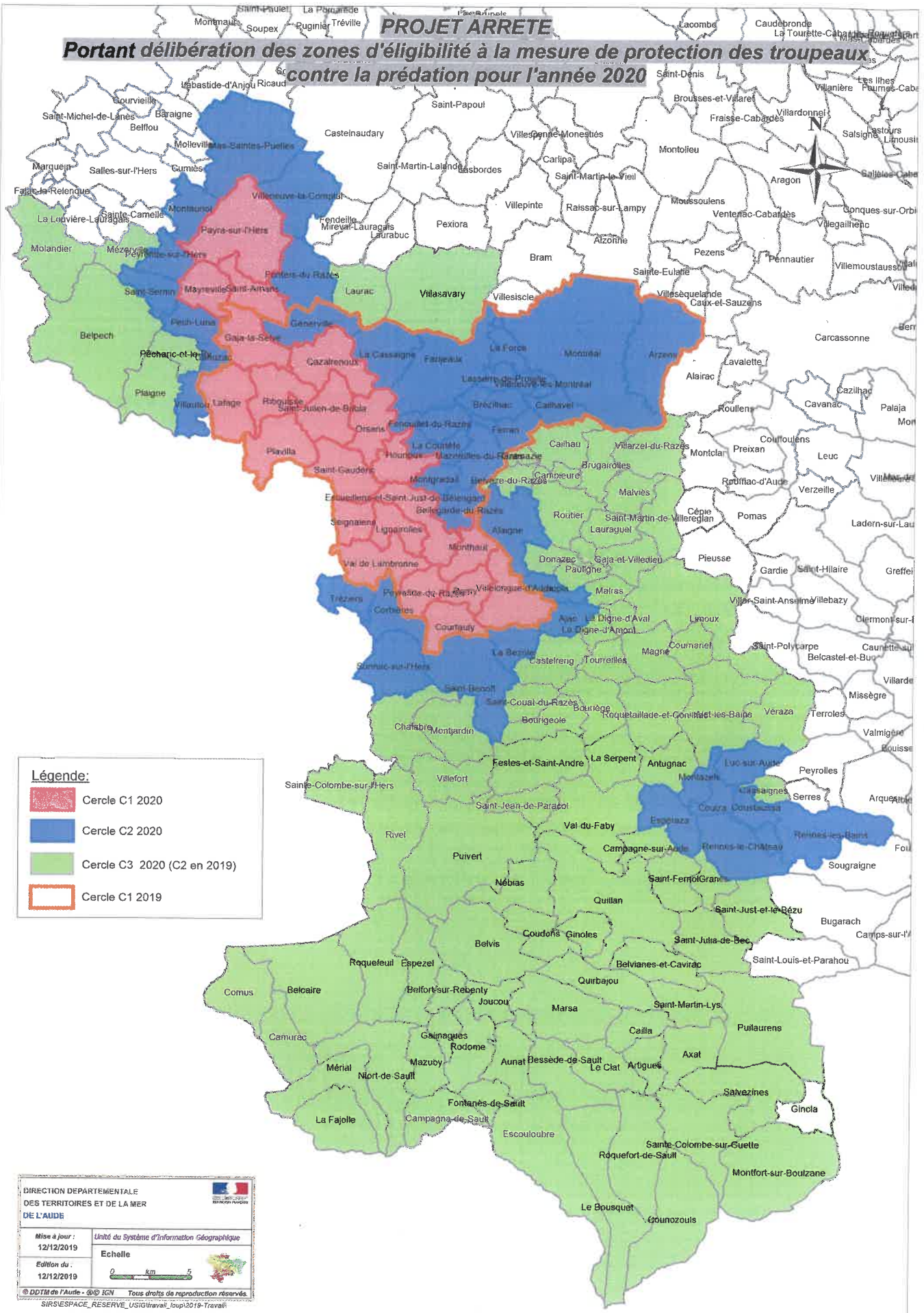

Légende:

- Cercle C1 2020
- Cercle C2 2020
- Cercle C3 2020 (C2 en 2019)
- Cercle C1 2019

DIRECTION DEPARTEMENTALE
 DES TERRITOIRES ET DE LA MER
 DE L'AUDE

Mise à jour : 12/12/2019
 Unité du Système d'Information Géographique

Echelle
 Edition du : 12/12/2019

0 km 5

© DDTM de l'Aude - © IGN Tous droits de reproduction réservés.
 SIRS/ESPACE_RESERVE_USIG/travail_taup2019-Travail